# qrcode 6 : J’adopte des gestes simples pour limiter ma consommation d’eau

# J’adopte des gestes simples pour limiter ma consommation d’eau

Il n’y a pas de petites économies. Chaque geste a son importance

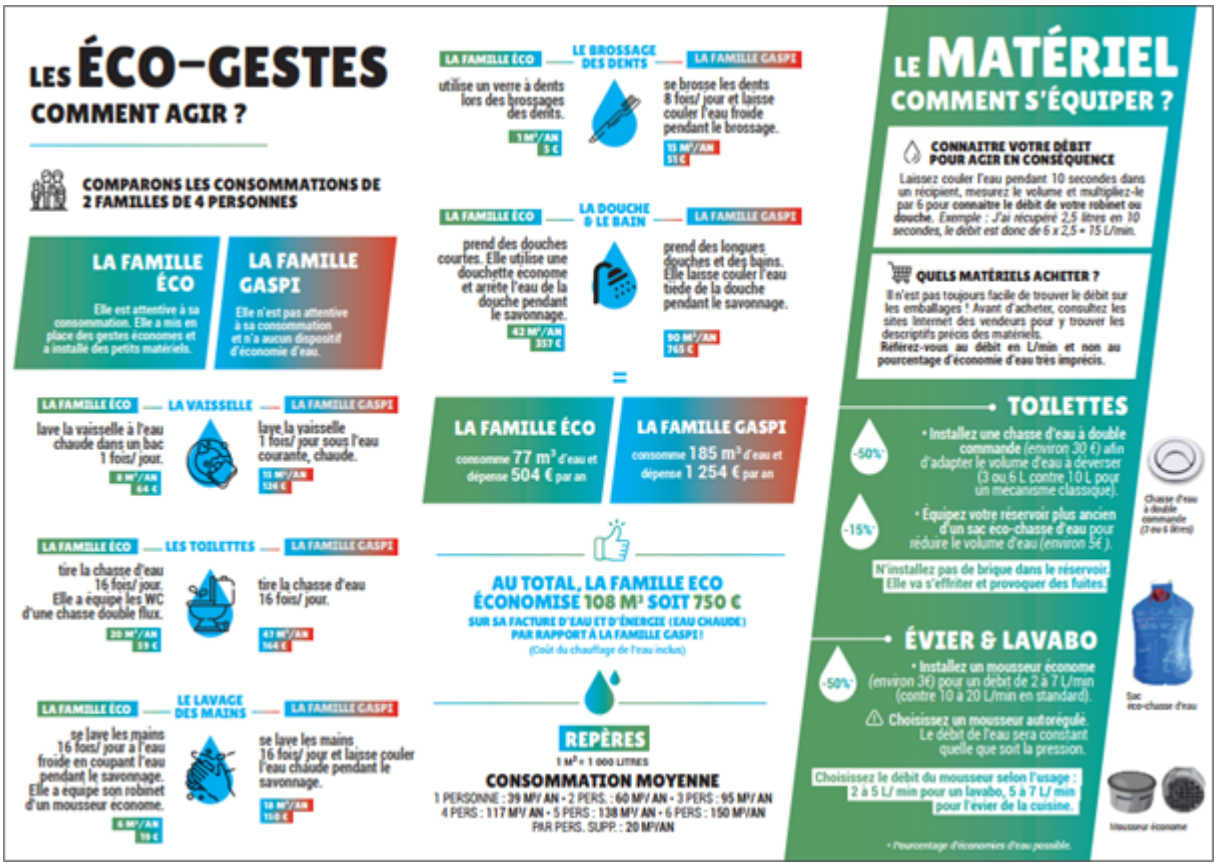

Robinet thermostatique

Douchette économique

Étiquette «Énergie»

## DOUCHE & BAIN

- **Remplacez votre mélangeur par un robinet thermostatique** *(environ 100€)* qui ajuste automatiquement la température de l'eau.
- **Installez une douchette économique** *(environ 30€)*. Elle délivre un débit entre 7 L et 10 L/min (contre 15 à 20 L/min en standard).
- **Utilisez un timer de douche électronique** *(environ 8€)* qui sonne quand vous avez dépassé le temps ou un **sablier** de douche.

-40%

5 MIN MAX

**En limitant votre consommation d'eau chaude sanitaire, vous réduisez aussi votre consommation d'énergie !**

## ÉLECTROMÉNAGER

Les appareils électroménagers (lave-linge et lave-vaisselle) peuvent être très gourmands en eau. Lors d'un achat, **vérifiez la consommation d'eau précisée sur l'étiquette "Énergie«**. Un appareil plus cher à l'achat peut être plus économe à l'usage.

-30%

**LES MATÉRIELS HYDROÉCONOMES** permettent de maintenir le confort d'utilisation !

**DES PETITS GESTES POUR MOI,**

**UN GRAND GESTE POUR LA RESSOURCE EN EAU !**

*• Pourcentage d'économies d'eau possible.*

POUR EN SAVOIR +

**WWW.ECODEAUMAYENNE.ORG**

## SANS OUBLIER...

### ...DE CONTRÔLER LA PRESSION DE VOTRE INSTALLATION

Une pression trop importante de l'eau provoque des surconsommations et augmente les risques de fuites. **Un régulateur installé au niveau de votre arrivée d'eau permet de régler la pression dans votre réseau** (idéalement 3 bars). Pour un réglage précis, faites poser un manomètre (environ 15 €) ou vérifiez avec un manomètre lecture instantanée.

### ... DE TRAQUER LES FUITES

**Une surveillance régulière du compteur général** avec des relevés est le meilleur moyen de contrôler l'état du réseau et des équipements. Soyez particulièrement vigilant !

**Robinet qui goutte = 50 m³/ an • Chasse d'eau qui fuit = 180 m³/ an**

### ... DE RÉCUPÉRER L'EAU ET DE LA RÉUTILISER

**Réutilisez l'eau du lavage de vos légumes** pour arroser le potager. **Equipez votre gouttière d'une cuve de récupération d'eau** pour vos usages extérieurs : arrosage du potager, nettoyage... En complément, pensez à pailler votre potager.

**L'arrosage d'un potager de 25 m² non paillé représente environ 14 m³ sur les 4 mois d'été.**

### ... DE LIMITER VOS BESOINS

La piscine est de plus en plus appréciée. Toutefois, **son remplissage peut nécessiter plus de 10 m³ d'eau** et représenter 15% en plus sur votre consommation annuelle (+ l'énergie nécessaire à la pompe de recyclage).

**Attention, il est interdit remplir sa piscine en période de restriction sécheresse.**

# ÉCOD'EAU MAYENNE

**L'EAU EST UNE RESSOURCE RARE**

**ENSEMBLE, ÉCONOMISONS-LA !**

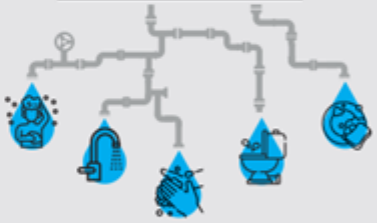

# ÉCO-GESTES ET PETITS MATÉRIELS